Купить квартиру за 5 800 000 рублей на улица Беринга, 10

Камчатский край, Елизово, улица Беринга, 10

5 800 000 Р
141 463Р за м^2

41.00 м^2	7.00 м^2	3 из 3
Общая	Кухня	Этаж

Квартира, которая ждала именно Вас! Достойная квартира для хороших людей. Готова к быстрой сделке. Покупка в ипотеку возможна ПО СНИЖЕННОЙ СТАВКЕ от 14.5%. Очень теплая, домашняя, с прекрасной энергетикой. Состояние квартиры - достойное. Помимо удобной планировки и просторной квадратуры, Вы получите качественный косметический ремонт и обстановку, которая подарит домашний уют. БОНУС: при покупке квартиры, для Вас останется всё, что Вы видите на фото. Уникальность квартиры, заключается в её развитой инфраструктуре, ведь в шаговой доступности есть всё необходимое: Бизнес-центр, торговый комплекс Сириус, Салон красоты, лаборатория Юнилаб, поликлиника, школа №2, детский садик Ромашка, сквер для прогулок! Компания гарантирует безопасность сделки, правовую экспертизу, юридическое сопровождение и пост-продажное обслуживание Покупателя. Звоните! До встречи в Вашей квартире! Код пользователя: 137794 Номер в базе: 8626914

0 с 30.06.2025, обновлен 30.06.2025

Продавец: Лебедева Дарья Андреевна

Телефон: +79638358740

Характеристики

Количество комнат	2	Этаж	3
Этажей всего	3	Площадь кухни	7.00 кв. м

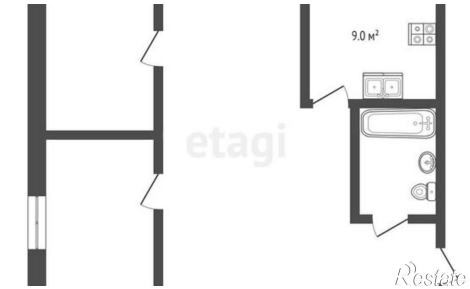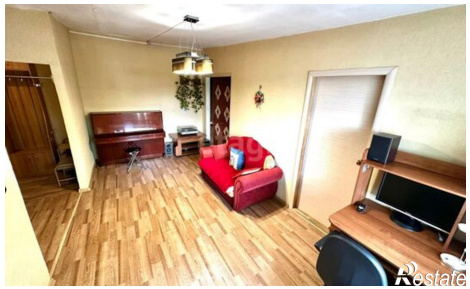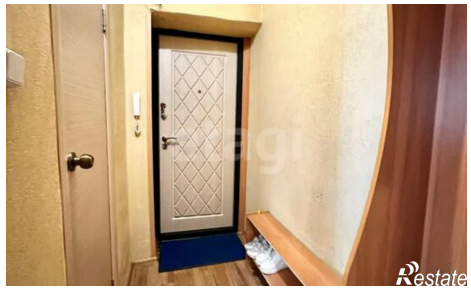
9.0 м²