Купить квартиру за 4 000 000 рублей на Приморская улица, 14

Камчатский край, Приморская улица, 14

4 000 000 Р
90 909Р за м^2

44.00 м^2	6.00 м^2	5 из 5
Общая	Кухня	Этаж

Продаётся квартира в г. Вилючинск, ул. Победы, д. 14 Расположение: 5 этаж, отличный вид на Авачинскую бухту, чистый подъезд, хорошие соседи. Площадь: 44,3 м². Особенности: ✔ Пластиковый балкон с остеклением. ✔ Современные пластиковые окна. ✔ Новые натяжные потолки. Новая межкомнатная дверь. ✔ Требуется завершение ремонта (есть возможность сделать под свой вкус). Отличное расположение с живописным видом на бухту! Хороший потенциал для уютного жилья. Звоните, чтобы узнать подробности и договориться о просмотре! Возможен обмен на однокомнатную квартиру с вашей доплатой. Компания Этажи гарантирует безопасность сделки. Код пользователя: 99264 Номер в базе: 8655578

0 с 30.06.2025, обновлен 30.06.2025

Продавец: Парфилов Александр Александрович

Телефон: +79638357922

Характеристики

Количество комнат	2	Этаж	5
Этажей всего	5	Площадь кухни	6.00 кв. м
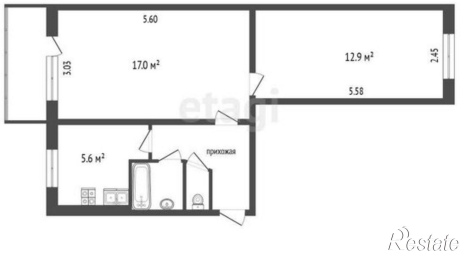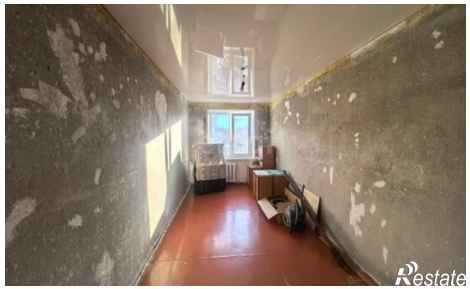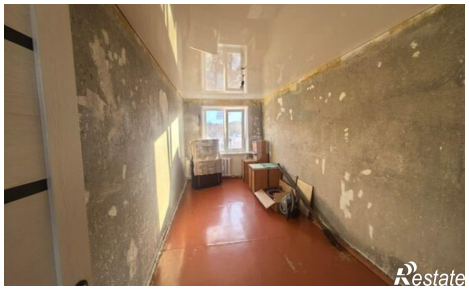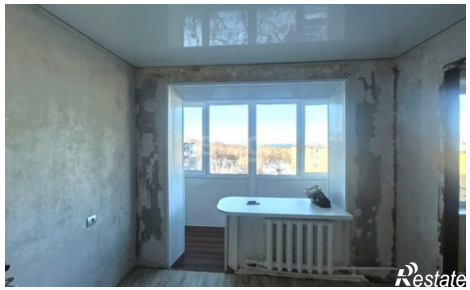
https://kamchatskiy-kray.restate.ru/obj/prodazha-dvuhkomnatnoy-kvartiri-primorskaya-ulica-14-18232133692/