Купить квартиру за 3 000 000 рублей на улица Мира, 4

Камчатский край, улица Мира, 4

3 000 000 Р
68 182Р за м^2

44.00 м^2	28.50 м^2	5.00 м^2	4 из 4
Общая	Жилая	Кухня	Этаж

Квартира светлая,окна выходят на дом творчества и детскую площадку.Ремонт косметический.Остается вся техника и мебель.Заезжай и живи.

1 с 03.07.2025, обновлен 03.07.2025

Продавец: Собственник

Телефон: +79146203284

Характеристики

Количество комнат	2	Тип дома	блочный
Этаж	4	Этажей всего	4
Площадь жилая	28.50 кв. м	Площадь кухни	5.00 кв. м
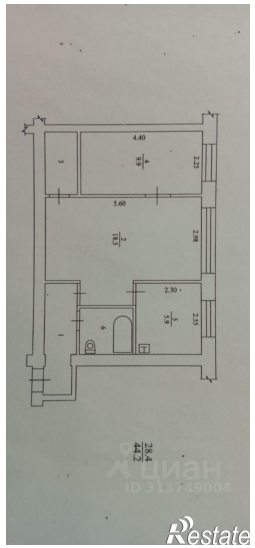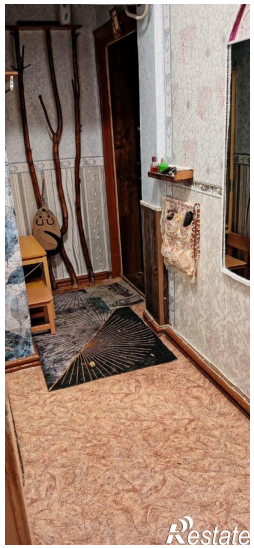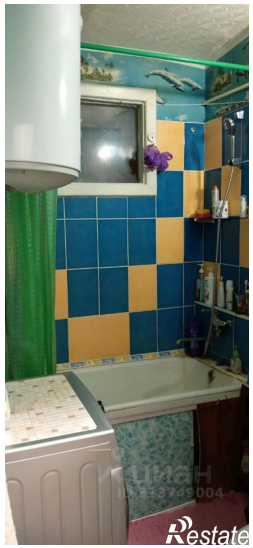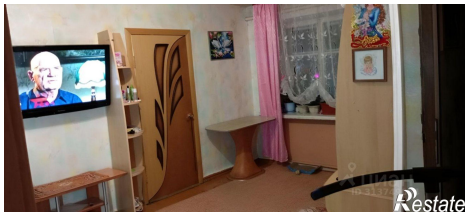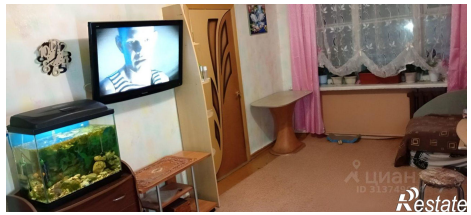
https://kamchatskiy-kray.restate.ru/obj/prodazha-dvuhkomnatnoy-kvartiri-ulica-mira-4-18232208524/