Сдать квартиру за 38 000 рублей на Нагорная улица, д.36

Камчатский край, Елизовский район, Паратунка, Нагорная улица, д.36

38 000 Р в месяц

47.90 м^2	29.00 м^2	7.00 м^2	4 из 4
Общая	Жилая	Кухня	Этаж

Лот квартира 63368 ВЫГОДА - Без залога - Платите арендный платеж картой любого Банка, кредитной/дебетовой и получайте бонусы в соответствии с условиями Банка - Без комиссии УСЛОВИЯ - Минимальный срок аренды 3 мес. - Можно с детьми - Без животных - Коммунальные платежи (включены в стоимость) - Счетчики (включены в стоимость) УДОБСТВО КВАРТИРЫ - Функциональная квартира с евроремонтом, полностью меблированная - Техника: холодильник, стиральная машина, телевизор, плита, микроволновая печь, посудомоечная машина - Количество разделённых санузлов: 1 - Количество балконов/лоджий: 1 БЕЗОПАСНОСТЬ - Проверенный собственник - Квартира и имущество застрахованы - Заключение электронного договора - Обеспечим полное сопровождение на всех этапах аренды ИНФРАСТРУКТУРА - В шаговой доступности: - Остановки общественного транспорта - Школа, детский сад, поликлиника, детские площадки, спортивные площадки, места для отдыха, супермаркет, рестораны

47 с 08.07.2025, обновлен 22.10.2025

Продавец: Хролькова Ольга

Телефон: +79032734168

Характеристики

Количество комнат	2	Этаж	4
Этажей всего	4	Наличие балкона	да
Санузел	раздельный с/у	Площадь жилая	29.00 кв. м
Площадь кухни	7.00 кв. м	Отделка	под ключ (чистовая)
Вид из окон	во двор		
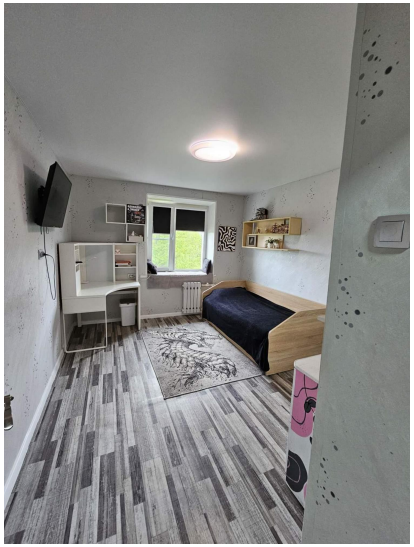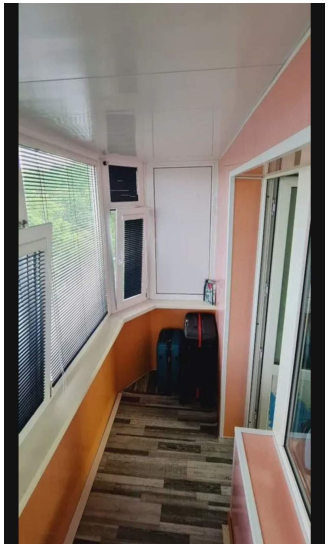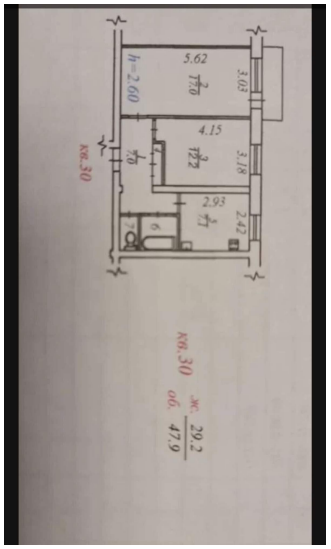
https://kamchatskiy-kray.restate.ru/obj/arenda-kvartiri-nagornaya-ulica-d-36-18232254534/